COMUNE di VISCIANO
Provincia di Napoli

PIANO DI EMERGENZA COMUNALE IN AMBITO DI PROTEZIONE CIVILE

Tav 10: Rischio Frana – Carta dello scenario di evento

(PSAI Autorità di Bacino della Campania Centrale)

SCALA: 1:5.000

DATA: Luglio 2015

Il Sindaco
Dott. Pellegrino Gambardella

Il RLP
Antonio Foglia

GRUPPO di LAVORO:

Dott. Orazio Catucci, geologo coordinamento tecnico-scientifico

Dott.ssa Maria D'Onofrio, architetto coordinamento tecnico generale

Dott. Angelo Gambardella, coordinamento generale

Dott. Antonio Zerella geologo elaborazioni cartografiche in ambiente GIS

LEGENDA

- Confine Comunale

Rischio da Frana

- R3 - Rischio elevato
- R4 - Rischio molto elevato

Pericolosità da Frana
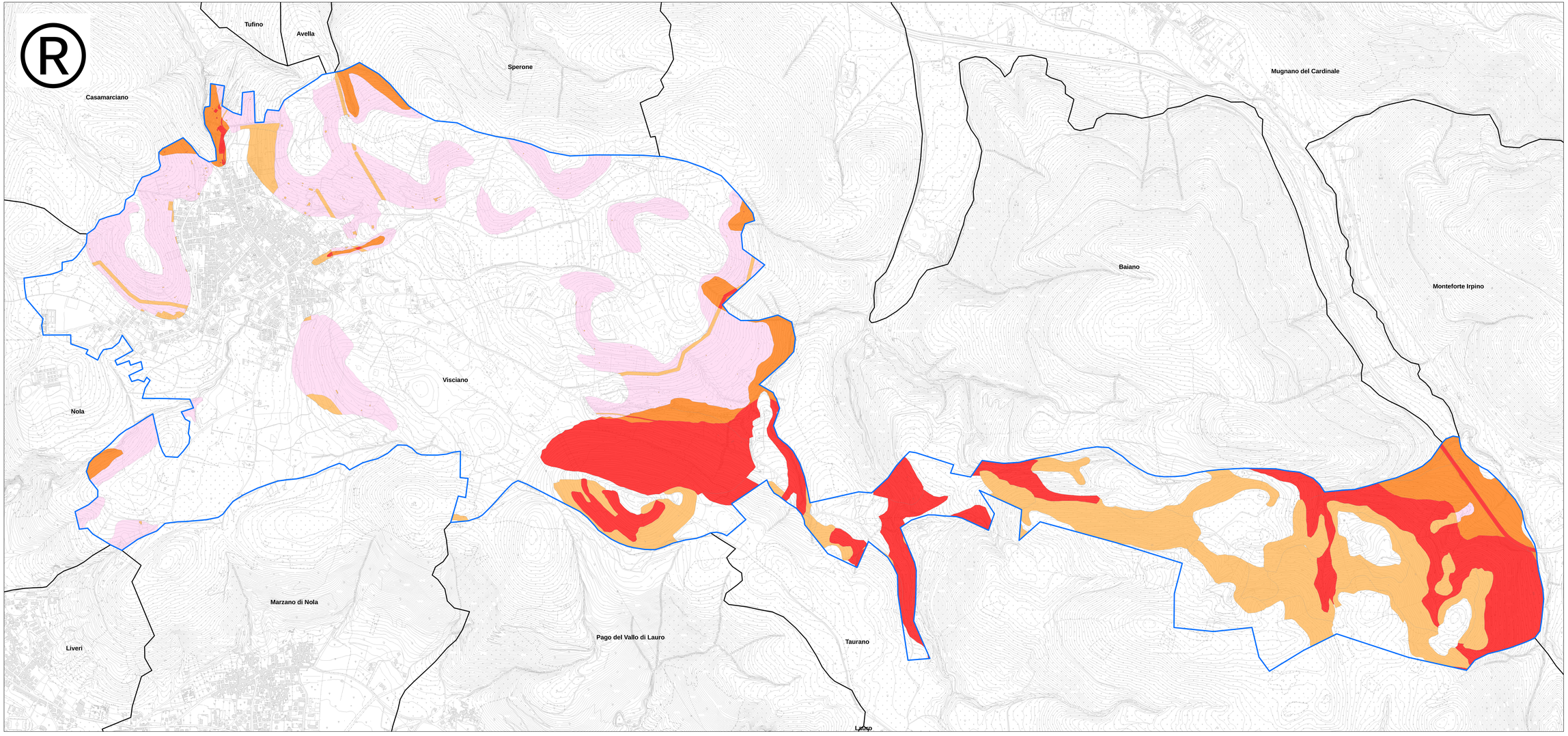
- P3 - Pericolosità elevata
- P4 - Pericolosità molto elevata